



FICHA TÉCNICA REFERENCIAL DE PUNTOS CRÍTICOS PARA EL CIERRE DE BRECHAS, EN EL SECTOR TRES RIOS, DISTRITO DE CHILLIA, PROVINCIA DE PATAZ, DEPARTAMENTO DE LA LIBERTAD

FTR-CB-PREV N° 0791-2025-ANA-AAA.M-ALA.H

PROPUESTA TECNICA: LIMPIEZA, DESCOLMATACIÓN Y CONFORMACIÓN DE DIQUE CON ENROCADO EN AMBAS MARGENES DE LA QUEBRADA LLAPSHAPALLANGA, SECTOR TRES RIOS, DISTRITO DE CHILLIA, PROVINCIA DE PATAZ, DEPARTAMENTO DE LA LIBERTAD.

1. UBICACIÓN:

AAA MARAÑON ALA HUAMACHUCO Fecha 15/10/2025

1.1. Ubicación política

Departamento LA LIBERTAD Provincia PATAZ Distrito CHILLIA Sector TRES RIOS

1.2. Ubicación hidrográfica

Unidad hidrográfica INTERCUENCA ALTO MARAÑON V Cuerpo de agua QUEBRADA LLAPSHAPALLANGA

1.3. Ubicación geográfica - Coordenadas UTM (Datum: WGS 84)

	Inicial			Final			Margen	Observación
	Norte (Y):	Este (X):	Zona	Norte (Y):	Este (X):	Zona		
TRAMO 1	9,100,616.00	223,586.00	18L	9,100,551.00	223,190.00	18L	Eje de Cauce	limpieza y descolmatacion
TRAMO 2	9,100,567.00	223,309.00	18L	9,100,546.00	223,195.00	18L	IZQUIERDA	Enrocado
TRAMO 3	9,100,573.00	223,310.00	18L	9,100,554.00	223,197.00	18L	DERECHA	Enrocado

2. EVALUACIÓN DE LA ZONA EXPUESTA:

2.1 Tipo de peligro

inundacion flujo de detritos erosion fluvial x

2.2. Nivel de Peligro

Alto X Muy Alto

2.3. Geología

Su suelo esta constituido por la quebrada Llapshapallanga, que tiene diferentes caracterisiticas geometricas de origen, propiedades y composicion, donde predomina el conglomerado en su recorrido con presencia de piedras. En esta zona se exponen ampliamente los depositos aluviales antiguos, constituidos por horizontes bien clasificados de gravas, material fino y fragmentos grandes de rocas arrastradas por la quebrada en sus distintos periodos de sedimentacion y teniendo en cuenta sus caracterisiticas morfologicas, nos permite determinar que lla quebrada es alargada y sus aguas se mueven serpenteando el cauce debido a su pendiente y velocidad. Los cantos rodados estan formados por el cono de deyeccion del la quebrada por rocas igneas y las mas resistentes que se encuentran en la riberas, la presencia de diferentes terrazas, cauces antiguos y actuales nos revela eventos importantes ocurridos durante su evolucion dentro del valle, sobresaliendo las avenidas, inundaciones, erosion,etc.

Gravoso	X	Arenas	X	Limo	-	Arcillas	-
Gravoso(Mayores a 2 mm), Arenoso(2 mm - 0.1 mm) y Arcilloso(menores de 0.1 mm)							

2.4. Hidrología

No existe una estación hidrométrica que registre los caudales históricos enla quebrada Llapshapallanga, sin embargo de acuerdo a la huella en el cauce de la quebrada constatada se puede inferir un caudal de máximas avenidas de 29.00 m3/s aproximadamente. Según la información recogida de los pobladores del Sector Tres Rios (pobladores aguas abajo), se presentaron problemas de inundación en el año 1990, en los meses diciembre-enero. También mencionaron que año a año en los meses diciembre-febrero las viviendas e infraestructura vial se ven afectados por máximas avenidas de la Quebrada.

2.5. Elementos expuestos:

En la zona de intervención, se identificaron los siguientes elementos expuestos:

Nº de Habitantes	Nº de Viviendas	Tipo	Nº de I.E.P/I.E.S.	Nombre	Centros de Salud	Nombre	Otros	Nombre
		ladrillo, bloque de cemento			-	-		
12		Piedra, sillar con cal ó cemento						
	3	Adobe ó tapia						
		Quincha (caña con barro)						
		Piedra con barro						
		Madera (Pona, Tornillo, etc)						
		Otro material						

En la zona intervenida se ha identificado las siguientes áreas productivas e infraestructuras relacionadas:

Área Total (ha)	Cultivos	Área (ha)	Total cabezas de Ganado	Clase	Nº	Infraestructura afectada	Nombre	Cantidad	Longitud (m)
5.00	Caña de azúcar		-	Vacunos	-	Bocatomas	Colpabamba	1	50
	pastos	5	-	Ovinos	-	Canales			
	Otros		-	Camelidos	-	Puentes	Teneria	2	20
	-		-	Equinos	-	Carreteras	Chillia-Teneria	1	132
			-	Porcinos	-	Redes Electricas			
			-	otros	-	Servicios de agua y desagüe			

3. PROPUESTA TECNICA:

3.1.-Estructural

Tipo	Unidad de medida	Cantidad	Descripción de la propuesta	Observaciones
DIQUE ENROCADO	km	0.24	Se propone, implementar estructuras de protección de tipo dique enrocado en ambas márgenes en una longitud de 120.00 m margen izquierda y 120.00 m margen derecha, conformada por rocas colocadas con ayuda de equipos mecánicos. La sección transversal del dique es de 2.30 metros de alto, 1.50 metros de ancho de la corona. El material utilizado para el enrocado consistirá en roca sólida y no deleznable resistente a la abrasión, dique tipo escollera, con una profundidad en la uña de 1.00 m, en un talud Z=1.5	

3.2.- Medida No Estructural

Tipo	Unidad de medida	Cantidad	Descripción de la propuesta	Observaciones
LIMPIEZA Y DESCOLMATACIÓN	km	0.40	Limpieza y descolmatación del cauce de la quebrada Llapshapallanga en una longitud de 400.00 m en un ancho de 10.50 m y una altura de corte de 0.60 m	
CONFORMACIÓN DE DIQUE CON MATERIAL PROPIO	km	0.24	Conformación de dique con material propio, en ambas márgenes de la quebrada Llapshapallanga, 120.00 m en la margen izquierda y 120.00 m en la margen derecha con un ancho de corona de 1.50 m y una altura de sección transversal de 2.30 con un talud húmedo Z=1.5	

3.2.1 Acciones Complementarias

Sensibilizar sobre los sistemas de alerta temprana comunitaria, mapas de evacuación, zonas seguras y ayuda humanitaria, asimismo la Autoridad Nacional del Agua debe realizar capacitaciones sobre la importancia de la delimitación de fajas marginales asociada a una ordenanza local o regional, talleres de sensibilización a la población en temas de gestión de riesgos de desastres, para que las poblaciones afectadas se encuentren preparadas a los fenómenos negativos de la naturaleza.

4. ESQUEMA DE PROPUESTA TÉCNICA:

4.1.- VISTA DE PLANTA



4.2.-VISTA DE PERFIL

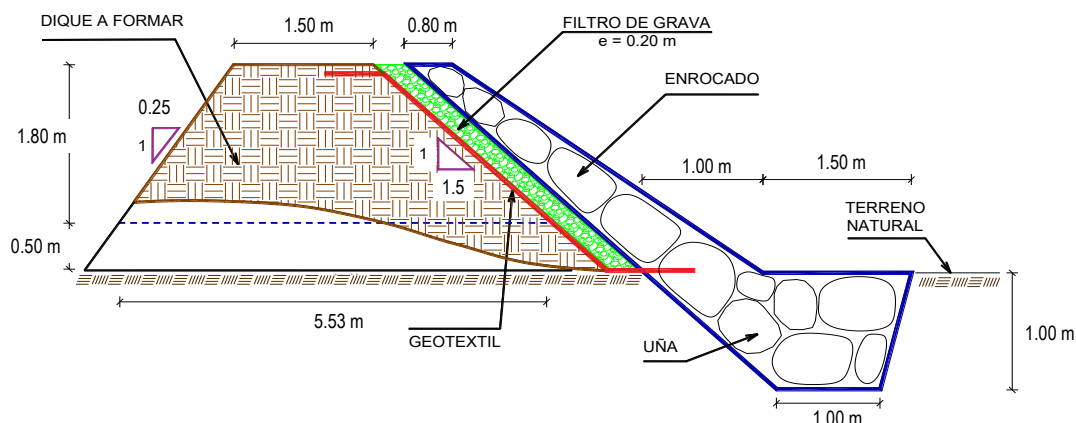

5. IMAGEN SATELITAL DE ZONA VULNERABLE (GOOGLE EARTH)

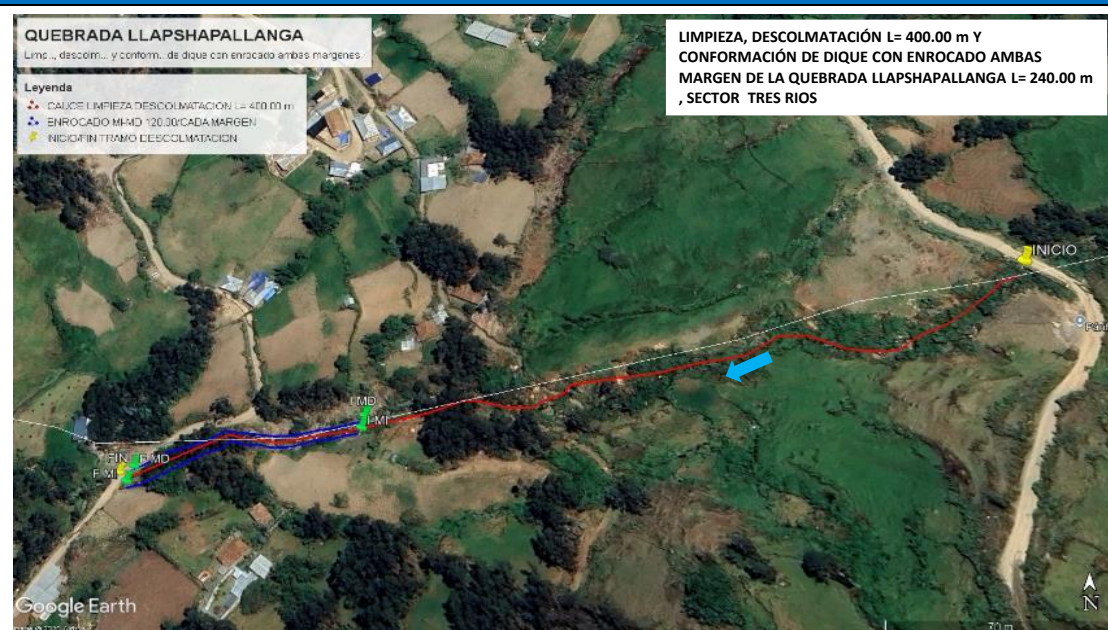

6. PANEL FOTOGRÁFICO DE ZONA VULNERABLE



FIGURA N°01: TRAMO CRÍTICO EN LA QUEBRADA LLAPSHAPALLANGA SECTOR TRES RIOS SE APRECIA LA ACTIVACION DE LA QUEBRADA Y EL PUENTE NECESITA PROTECCION EN EL TALUD DE LA MARGEN IZQUIERDA



FIGURA N°02: SE VISUALIZA QUE REQUIERE DE MANTENIMIENTO EN EL ANCHO DE CAUCE DE LA QUEBRADA



FIGURA N°03: EN EPOCAS DE INCREMENTO DE CAUDAL SE PROPONE UN ENROCADO DE 120 M EN LA MARGEN IZQUIERDA Y 120 EN LA MARGEN DERECHA COMO MEDIDA DE PROTECCION



7. PRESUPUESTO ESTIMADO:

ITEM	DESCRIPCIÓN	UND.	METRADO	PRECIO S/.	PARCIAL S/.
01	LIMPIEZA, DESCOLMATACIÓN L=400.00 m Y CONFORMACIÓN DE DIQUE C/ENROCADO, L = 240.00 m				
01.01	OBRAS PROVISIONALES				3,184.54
01.01.01	CASETA DE GUARDIANIA Y ALMACEN	m2	15.00	93.73	1,405.95
01.01.02	CARTEL INFORMATIVO DE LA ACTIVIDAD 3.60 x 4.80 m	und	1.00	1,778.59	1,778.59
01.02	OBRAS PRELIMINARES				29,091.65
01.02.01	MOVILIZACIÓN Y DESMOVILIZACIÓN DE MAQUINARIA	vje	2.00	10,021.59	20,043.18
01.02.02	HABILITACION DE VIAS DE ACCESO	km	0.30	7,721.90	2,316.57
01.02.03	RAMPA DE INGRESO Y SALIDA A LA ZONA DE TRABAJO	m3	448.00	6.03	2,701.44
01.02.04	TRAZO Y REPLANTEO	KM	0.64	1,881.02	1,203.85
01.02.05	CONTROL TOPOGRAFICO	Km	0.64	2,830.63	1,811.60
01.02.05	DESVÍO DEL RÍO	m	50.00	20.30	1,015.00
01.03	MOVIMIENTO DE TIERRAS				49,320.52
01.03.02	LIMPIEZA Y DESCOLMATACIÓN DEL CAUCE	m3	2,100.00	7.33	15,393.00
01.03.03	CONFORMACIÓN DE DIQUE CON MATERIAL PROPIO	m3	1,938.90	7.65	14,832.59
01.03.04	EXCAVACIÓN PARA UÑA DE ENROCADO	m3	420.00	13.05	5,481.00
01.03.05	PERFILADO Y REFINE EN TALUD DE DIQUE	m2	995.13	3.95	3,930.77
01.03.06	ELIMINACIÓN DE MATERIAL EXCEDENTE	m3	668.27	14.49	9,683.16
01.04	PROTECCIÓN CON ENROCADO				188,228.70
01.04.01	GEOTEXTIL NO TEJIDO DE 400 GR/M2 (INCLUYE SUMINISTRO E INSTALACION)	m2	1,389.60	16.20	22,511.52
01.04.02	SUMINISTRO, TRANSPORTE Y COLOCACION DE FILTRO DE GRAVA	m3	110.40	133.25	14,710.80
01.04.03	EXTRACCIÓN DE ROCAS CON EXPLOSIVOS PARA ENROCADO	m3	916.80	41.00	37,588.80
01.04.04	SELECCIÓN Y ACOPIO DE ROCAS	m3	916.80	18.88	17,309.18
01.04.05	CARGUÍO Y TRANSPORTE DE ROCAS	m3	916.80	86.73	79,514.06
01.04.06	ACOMODO DE ROCAS EN UÑA DE ENROCADO	m3	336.00	21.78	7,318.08
01.04.07	ACOMODO DE ROCAS EN TALUD DE ENROCADO	m3	397.44	23.34	9,276.25
1.05	FLETE TERRESTRE				15,000.00
01.05.01	FLETE TERRESTRE	glb	1.00	15,000.00	15,000.00
COSTO DIRECTO					284,825.40
GASTOS GENERALES					28,482.54
UTILIDAD					28,482.54
SUB TOTAL					341,790.48
IGV (18%)					61,522.29
2781.6					403,312.77
SUPERVISIÓN					8,544.76
SEGUIMIENTO Y MONITOREO					2,848.25
FICHA DEFINITIVA					15,000.00
PRESUPUESTO TOTAL REFERENCIAL					429,705.78
SON : CUATROCIENTOS VEINTINUEVE MIL SETECIENTOS CINCO CON 78/100 SOLES					

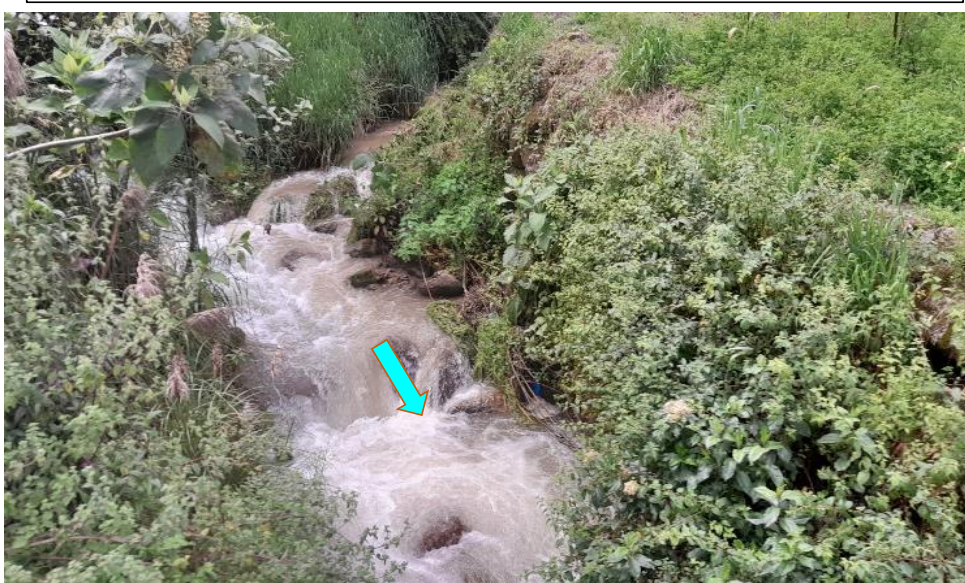

PERÚ

Ministerio
de Desarrollo Agrario
y Riego

8. CRONOGRAMA REFERENCIAL DE LA PROPUESTA TECNICA

ITEM	ACTIVIDAD	UND.	N° días	PLAZO DE EJECUCION							
				MES 01				MES 02			
				I	II	III	IV	I	II	III	IV
1.00	LIMPIEZA, DESCOLMATACIÓN L=400.00 m Y CONFORMACIÓN DE DIQUE C/ENROCADO, L = 240.00 m										
1.01	OBRAS PROVISIONALES										
01.01.01	CASETA DE GUARDIANA Y ALMACEN	m2	1.00	■							
01.01.02	CARTEL INFORMATIVO DE LA ACTIVIDAD 3.60 x 4.80 m	Und.	1.00	■							
1.02	OBRAS PRELIMINARES										
01.02.01	MOVILIZACIÓN Y DESMOVILIZACIÓN MAQUINARIA PESADA	vje	2.00	■	■						
01.02.02	MANTENIMIENTO Y/O HABILITACION DE VIAS DE ACCESO	Km	1.00	■							
01.02.03	RAMPA DE INGRESO Y SALIDA A LA ZONA DE TRABAJO	m3	1.00	■							
01.02.04	TRAZO Y REPLANTEO	Km	1.00	■							
01.02.05	CONTROL TOPOGRAFICO	km	2.00	■							
01.02.06	DESVÍO DEL RÍO	M	1.00	■							
1.03	MOVIMIENTO DE TIERRAS										
01.03.01	LIMPIEZA Y DESCOLMATACIÓN DEL CAUCE	m3	3.00	■							
01.03.02	CONFORMACIÓN DE DIQUE CON MATERIAL PROPIO	m3	3.00	■							
01.03.03	EXCAVACIÓN PARA UÑA DE ENROCADO	m3	1.00	■							
01.03.04	PERFILADO Y REFINE EN TALUD DE DIQUE	m2	1.00	■							
01.03.05	ELIMINACIÓN DE MATERIAL EXCEDENTE	m3	1.00	■							
1.04	PROTECCIÓN CON ENROCADO										
01.04.01	GEOTEXTIL NO TEJIDO DE 400 GR/M2 (INCLUYE SUMINISTRO E INSTALACION)	m2	4.00	■							
01.04.02	SUMINISTRO, TRANSPORTE Y COLOCACION DE FILTRO DE GRAVA	m3	1.00	■							
01.04.03	EXTRACCIÓN DE ROCAS CON EXPLOSIVOS PARA ENROCADO	m3	5.00	■							
01.04.04	SELECCIÓN Y ACOPIO DE ROCAS	m3	4.00	■							
01.04.05	CARGUÍO Y TRANSPORTE DE ROCAS	m3	5.00	■							
01.04.06	ACOMODO DE ROCAS EN UÑA DE ENROCADO	m3	2.00	■							
01.04.07	ACOMODO DE ROCAS EN TALUD DE ENROCADO	m3	2.00	■							
1.05	FLETE TERRESTRE										
01.05.01	FLETE TERRESTRE	gib		■	■	■	■				

ACTIVIDADES A REALIZAR PARA EL CUMPLIMIENTO DE LA PROPUESTA TECNICA REFERENCIAL

ITEM	ACTIVIDAD	MES 01				MES 02				MES 03			
		I	II	III	IV	I	II	III	IV	I	II	III	IV
01.01	FORMULACION DE FICHA TECNICA	■											
01.02	CONTRATACION		■	■	■								
01.03	EJECUCION				■	■	■						
01.04	SUPERVISION				■	■	■						
01.05	SEGUIMIENTO	■	■	■	■	■	■						
01.06	LIQUIDACION					■	■						

Fecha de elaboración de la ficha:

15/10/2025

NOTA : * LA PRESENTE FICHA TECNICA ES REFERENCIAL, RESPECTO AL PRESUPUESTO, METRADOS, COSTOS UNITARIOS E INSUMOS; DEBIENDO SER LA FICHA TECNICA DEFINITIVA LA QUE ESTABLEZCA EL PRESUPUESTO DE LA ACTIVIDAD U OBRA.

* LA PROPUESTA TECNICA ES REFERENCIAL Y PUEDE VARIAR DE ACUERDO AL ESTUDIO DE LA FICHA TECNICA DEFINITIVA

PRESUPUESTO REFERENCIAL DE LA PROPUESTA TECNICA

Actividad LIMPIEZA, DESCOLMATACIÓN Y CONFORMACIÓN DE DIQUE CON ENROCADOS EN AMBOS MARGENES DE LA QUEBRADA LLAPSHAPALLANGA, SECTOR TRES RIOS, DISTRITO DE CHILLIA, PROVINCIA DE PATAZ, DEPARTAMENTO DE LA LIBERTAD.

Lugar SECTOR TRES RIOS, DISTRITO DE CHILLIA, PROVINCIA DE PATAZ, DEPARTAMENTO DE LA LIBERTAD.

Fecha 15/10/2025

ITEM	DESCRIPCIÓN	UND.	METRADO	PRECIO S/.	PARCIAL S/.
01	LIMPIEZA, DESCOLMATACIÓN L=400.00 m Y CONFORMACIÓN DE DIQUE C/ENROCADOS, L = 240.00 m				
01.01	OBRAS PROVISIONALES				3,184.54
01.01.01	CASETA DE GUARDIANA Y ALMACEN	m2	15.00	93.73	1,405.95
01.01.02	CARTEL INFORMATIVO DE LA ACTIVIDAD 3.60 x 4.80 m	und	1.00	1,778.59	1,778.59
01.02	OBRAS PRELIMINARES				29,091.65
01.02.01	MOVILIZACIÓN Y DESMOVILIZACIÓN DE MAQUINARIA	vje	2.00	10,021.59	20,043.18
01.02.02	HABILITACION DE VIAS DE ACCESO	km	0.30	7,721.90	2,316.57
01.02.03	RAMPA DE INGRESO Y SALIDA A LA ZONA DE TRABAJO	m3	448.00	6.03	2,701.44
01.02.04	TRAZO Y REPLANTEO	KM	0.64	1,881.02	1,203.85
01.02.05	CONTROL TOPOGRAFICO	Km	0.64	2,830.63	1,811.60
01.02.05	DESVÍO DEL RÍO	m	50.00	20.30	1,015.00
01.03	MOVIMIENTO DE TIERRAS				49,320.52
01.03.02	LIMPIEZA Y DESCOLMATACIÓN DEL CAUCE	m3	2,100.00	7.33	15,393.00
01.03.03	CONFORMACIÓN DE DIQUE CON MATERIAL PROPIO	m3	1,938.90	7.65	14,832.59
01.03.04	EXCAVACIÓN PARA UÑA DE ENROCADOS	m3	420.00	13.05	5,481.00
01.03.05	PERFILADO Y REFINE EN TALUD DE DIQUE	m2	995.13	3.95	3,930.77
01.03.06	ELIMINACIÓN DE MATERIAL EXCEDENTE	m3	668.27	14.49	9,683.16
01.04	PROTECCIÓN CON ENROCADOS				188,228.70
01.04.01	GEOTEXTIL NO TEJIDO DE 400 GR/M2 (INCLUYE SUMINISTRO E INSTALACION)	m2	1,389.60	16.20	22,511.52
01.04.02	SUMINISTRO, TRANSPORTE Y COLOCACION DE FILTRO DE GRAVA	m3	110.40	133.25	14,710.80
01.04.03	EXTRACCIÓN DE ROCAS CON EXPLOSIVOS PARA ENROCADOS	m3	916.80	41.00	37,588.80
01.04.04	SELECCIÓN Y ACOPIO DE ROCAS	m3	916.80	18.88	17,309.18
01.04.05	CARGUÍO Y TRANSPORTE DE ROCAS	m3	916.80	86.73	79,514.06
01.04.06	ACOMODO DE ROCAS EN UÑA DE ENROCADOS	m3	336.00	21.78	7,318.08
01.04.07	ACOMODO DE ROCAS EN TALUD DE ENROCADOS	m3	397.44	23.34	9,276.25
1.05	FLETE TERRESTRE				15,000.00
01.05.01	FLETE TERRESTRE	glb	1.00	15,000.00	15,000.00
COSTO DIRECTO					284,825.40
GASTOS GENERALES					28,482.54
UTILIDAD					28,482.54
SUB TOTAL					341,790.48
IGV (18%)					61,522.29
2781.6					403,312.77
SUPERVISIÓN					8,544.76
SEGUIMIENTO Y MONITOREO					2,848.25
FICHA DEFINITIVA					15,000.00
PRESUPUESTO TOTAL REFERENCIAL					429,705.78

SON : CUATROCIENTOS VEINTINUEVE MIL SETECIENTOS CINCO CON 78/100 SOLES

NOTA: EL PRESUPUESTO ES REFERENCIAL, DEBIENDO SER LA FICHA TECNICA DEFINITIVA LA QUE ESTABLEZCA EL PRESUPUESTO FINAL DE LA ACTIVIDAD U OBRA

PLANILLA GENERAL DE METRADOS REFERENCIAL DE LA PROPUESTA TECNICA

Actividad: LIMPIEZA, DESCOLMATACIÓN Y CONFORMACIÓN DE DIQUE CON ENROCADO EN AMBAS MARGENES DE LA QUEBRADA LLAPSHAPALLANGA, SECTOR TRES RÍOS, DISTRITO DE CHILLIA, PROVINCIA DE PATAZ, DEPARTAMENTO DE LA LIBERTAD.

Ubicación: SECTOR TRES RIOS, DISTRITO DE CHILLIA, PROVINCIA DE PATAZ, DEPARTAMENTO DE LA LIBERTAD.

Fecha : 15/10/2025

Item	Descripción	Unid.	Nro veces	Dimensiones			Parcial	Total
				Largo	Ancho	Altura		
1.00	LIMPIEZA, DESCOLMATACIÓN L=400.00 m Y CONFORMACIÓN DE DIQUE C/ENROCADO, L = 240.00 m							
1.01	OBRAS PROVISIONALES							
01.01.01	CASETA DE GUARDIANIA Y ALMACEN	m2	1.00	3.00	5.00		15.00	15.00
01.01.02	CARTEL INFORMATIVO DE LA ACTIVIDAD 3.60 x 4.80 m	Und.	1.00				1.00	1.00
1.02	OBRAS PRELIMINARES							
01.02.01	MOVILIZACIÓN Y DESMOVILIZACIÓN MAQUINARIA PESADA	yje	2.00				2.00	2.00
01.02.02	MANTENIMIENTO Y/O HABILITACION DE VIAS DE ACCESO	Km	1.00	0.30			0.30	0.30
01.02.03	RAMPA DE INGRESO Y SALIDA A LA ZONA DE TRABAJO	m3		28.00	4.00	4.00	448.00	448.00
01.02.04	TRAZO Y REPLANTEO	Km	1.00					0.64
	LIMPIEZA Y DESCOLMATACION		1.00	0.40				
	DIQUE ENROCADO		1.00	0.24				
01.02.05	CONTROL TOPOGRAFICO	Km	1.00					0.64
	LIMPIEZA Y DESCOLMATACION			0.40				
	DIQUE ENROCADO			0.24				
01.02.06	DESVÍO DEL RÍO	M	1.00	50.00			50.00	50.00
1.03	MOVIMIENTO DE TIERRAS							
01.03.01	LIMPIEZA Y DESCOLMATACIÓN DEL CAUCE	m3	1.00	400.00	10.50	0.50	2,100.00	2,100.00
01.03.02	CONFORMACIÓN DE DIQUE CON MATERIAL PROPIO	m3	2.00	120.00	3.51	2.30	1,938.90	1,938.90
				area				
01.03.03	EXCAVACIÓN PARA UÑA DE ENROCADO	m3	2.00	120.00	1.75		420.00	420.00
01.03.04	PERFILADO Y REFINE EN TALUD DE DIQUE	m2	2.00	120.00		4.15	995.13	995.13
						esponj		
01.03.05	ELIMINACIÓN DE MATERIAL EXCEDENTE	m3	1.00	581.10		1.15	668.27	668.27
1.04	PROTECCIÓN CON ENROCADO							
01.04.01	GEOTEXTIL NO TEJIDO DE 400 GR/M2 (INCLUYE SUMINISTRO E INSTALACION)	m2	2.00	120.00	5.79		1,389.60	1,389.60
01.04.02	SUMINISTRO, TRANSPORTE Y COLOCACION DE FILTRO DE GRAVA	m3	2.00	120.00	0.46		110.40	110.40
01.04.03	EXTRACCIÓN DE ROCAS CON EXPLOSIVOS PARA ENROCADO	m3			area			916.80
	Extracción de rocas para talud		2.00	120.00	2.07		496.80	
	Extracción de rocas para uña		2.00	120.00	1.75		420.00	
01.04.04	SELECCIÓN Y ACOPIO DE ROCAS	m3						916.80
	Selección y acopio de rocas para talud		2.00	120.00	2.07		496.80	
	Selección y acopio de rocas para uña		2.00	120.00	1.75		420.00	
01.04.05	CARGUÍO Y TRANSPORTE DE ROCAS	m3						916.80
	Carguío y transporte de rocas para talud		2.00	120.00	2.07		496.80	
	Carguío y transporte de rocas para uña		2.00	120.00	1.75		420.00	
01.04.06	ACOMODO DE ROCAS EN UÑA DE ENROCADO	m3						336.00
	Acomodo de rocas para uña de enrocado		2.00	120.00	1.75		336.00	
01.04.07	ACOMODO DE ROCAS EN TALUD DE ENROCADO	m3						397.44
	Acomodo de rocas para talud de enrocado		2.00	120.00	2.07		397.44	
1.05	FLETE TERRESTRE							
01.05.01	FLETE TERRESTRE	glb	1.00				1.00	1.00

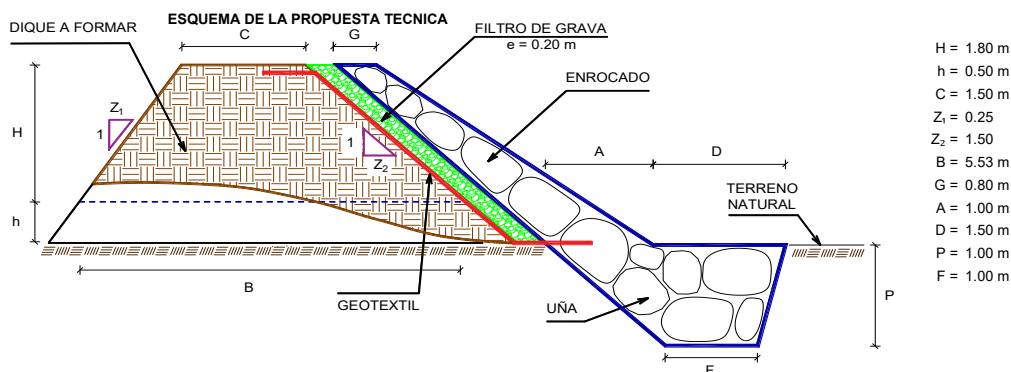

% de vacíos en el enrocado = 20%

NOTA: LOS METRADOS SON REFERENCIALES, DEBIENDO SER LA FICHA TECNICA DEFINITIVA LA QUE ESTABLEZCA LOS VALORES FINALES, DE ACUERDO AL PLANTEAMIENTO ESTRUCTURAL



ANALISIS DE COSTOS UNITARIOS REFERENCIAL DE LA PROPUESTA TECNICA

Presupuesto: LIMPIEZA, DESCOLMATACIÓN Y CONFORMACIÓN DE DIQUE CON ENROCADOS EN AMBAS MARGENES DE LA QUEBRADA LLAPSHAPALLANGA, SECTOR TRES RIOS, DISTRITO DE CHILLIA, PROVINCIA DE PATAZ, DEPARTAMENTO DE LA LIBERTAD.

Lugar: SECTOR TRES RIOS, DISTRITO DE CHILLIA, PROVINCIA DE PATAZ, DEPARTAMENTO DE LA LIBERTAD.

Fecha: 15/10/2025

Partida	01.01	CASETA DE GUARDIANIA Y/O ALMACEN				
Rendimiento	m2/DIA	20.0000	EQ. 20.0000	Costo unitario directo por : m2		93.73
Código	Descripción Recurso	Unidad	Cuadrilla	Cantidad	Precio S/.	Parcial S/.
Mano de Obra						
0101010003	OPERARIO	hh	1.0000	0.4000	28.46	11.38
0101010004	OFICIAL	hh	1.0000	0.4000	22.40	8.96
0101010005	PEON	hh	1.0000	0.4000	20.29	8.12
						28.46
Materiales						
02041200010005	CLAVOS PARA MADERA CON CABEZA D	kg		0.2500	7.25	1.81
0204180008	CALAMINA GALVANIZADA e=0.14 mm	m2		0.8000	9.60	7.68
0231010001	MADERA TORNILLO	p2		6.0000	7.00	42.00
02310500010007	TRIPLAY LUPUNA E= 6 mm	m2		0.7500	17.24	12.93
						64.42
Equipos						
0301010006	HERRAMIENTAS MANUALES	%mo		3.0000	28.46	0.85
						0.85
Partida	01.02	CARTEL DE IDENTIFICACION DE ACTIVIDAD				
Rendimiento	und/DIA	1.0000	EQ. 1.0000	Costo unitario directo por : und		1,778.59
Código	Descripción Recurso	Unidad	Cuadrilla	Cantidad	Precio S/.	Parcial S/.
Mano de Obra						
0101010003	OPERARIO	hh	1.0000	8.0000	28.46	227.68
0101010005	PEON	hh	2.0000	16.0000	20.29	324.64
						552.32
Materiales						
02041200010009	CLAVOS PARA MADERA CON CABEZA D	kg		2.0000	7.25	14.50
0207030001	HORMIGON	m3		0.4800	40.00	19.20
0213010001	CEMENTO PORTLAND TIPO I (42.5 kg)	bol		1.2000	30.00	36.00
0231010001	MADERA TORNILLO	p2		70.0000	7.00	490.00
02901500260004	GIGANTOGRAFIA SEGUN DISEÑO	und		1.0000	650.00	650.00
						1,209.70
Equipos						
0301010006	HERRAMIENTAS MANUALES	%mo		3.0000	552.32	16.57
						16.57
Partida	02.01	MOVILIZACION Y DESMOVILIZACION DE MAQUINARIAS Y EQUIPOS				
Rendimiento	glb/DIA	1.0000	EQ. 1.0000	Costo unitario directo por : glb		10,021.59
Código	Descripción Recurso	Unidad	Cuadrilla	Cantidad	Precio S/.	Parcial S/.
Mano de Obra						
0101010005	PEON	hh	6.0000	48.0000	20.29	973.92
						973.92
Equipos						
0301010006	HERRAMIENTAS MANUALES	%mo		3.0000	973.92	29.22
03012200010004	CAMION PLATAFORMA 4 x 6 300 HP 19'	hm	0.7500	6.0000	452.00	2,712.00
0301220011	CAMION SEMI TRAYLER 6 x4 330 HP 35 T	hm	1.8750	15.0000	420.43	6,306.45
						9,047.67
Partida	02.02	HABILITACION DE CAMINO DE ACCESO				
Rendimiento	km/DIA	0.8000	EQ. 0.8000	Costo unitario directo por : km		7,721.90
Código	Descripción Recurso	Unidad	Cuadrilla	Cantidad	Precio S/.	Parcial S/.
Mano de Obra						
0101010004	OFICIAL	hh	1.0000	10.0000	22.40	224.00
0101010005	PEON	hh	1.0000	10.0000	20.29	202.90
						426.90
Equipos						



PERÚ

Ministerio
de Desarrollo Agrario
y Riego



03011800020002	TRACTOR DE ORUGAS DE 300-330 HP	hm	1.0000	10.0000	729.50	7,295.00
						7,295.00



Partida	02.03	RAMPAS DE ACCESO A LA ACTIVIDAD				
Rendimiento	m3/DIA	1,000.0000	EQ. 1,000.0000	Costo unitario directo por : m3		6.03
Código	Descripción Recurso	Unidad	Cuadrilla	Cantidad	Precio \$/.	Parcial \$/.
Mano de Obra						
0101010005	PEON	hh	1.0000	0.0080	20.29	0.16
0101010010	OFICIAL (CONTROLADOR)	hh	0.1000	0.0008	22.40	0.02
						0.18
Equipos						
0301010006	HERRAMIENTAS MANUALES	%mo		3.0000	0.18	0.01
03011800020002	TRACTOR DE ORUGAS DE 300-330 HP	hm	1.0000	0.0080	729.50	5.84
						5.85
Partida	02.04	TRAZO Y REPLANTEO				
Rendimiento	km/DIA	0.5000	EQ. 0.5000	Costo unitario directo por : km		1,881.02
Código	Descripción Recurso	Unidad	Cuadrilla	Cantidad	Precio \$/.	Parcial \$/.
Mano de Obra						
0101010003	OPERARIO	hh	0.1000	1.6000	28.46	45.54
0101010005	PEON	hh	0.5000	8.0000	20.29	162.32
0101030000	TOPOGRAFO	hh	1.0000	16.0000	29.42	470.72
01010300030003	AYUDANTE DE TOPOGRAFIA	hh	0.5000	8.0000	22.40	179.20
						857.78
Materiales						
02040300010043	FIERRO 3/8"	var		0.5000	22.30	11.15
0213010001	CEMENTO PORTLAND TIPO I (42.5 kg)	bol		3.6000	30.00	108.00
02130300010003	YESO BOLSA 25 kg	bol		3.0000	20.00	60.00
0231040001	ESTACAS DE MADERA	und		50.0000	4.65	232.50
0240020001	PINTURA ESMALTE	gal		0.3500	60.17	21.06
						432.71
Equipos						
0301000014	MIRAS	día	2.0000	4.0000	17.36	69.44
0301000015	JALONES	día	4.0000	8.0000	14.96	119.68
0301000022	ESTACION TOTAL	he	1.0000	16.0000	23.48	375.68
0301010006	HERRAMIENTAS MANUALES	%mo		3.0000	857.78	25.73
						590.53
Partida	02.05	CONTROL TOPOGRAFICO				
Rendimiento	km/DIA	0.2000	EQ. 0.2000	Costo unitario directo por : km		2,830.63
Código	Descripción Recurso	Unidad	Cuadrilla	Cantidad	Precio \$/.	Parcial \$/.
Mano de Obra						
0101010004	OFICIAL	hh	0.1000	4.0000	22.40	89.60
0101010005	PEON	hh	0.5000	20.0000	20.29	405.80
0101030000	TOPOGRAFO	hh	1.0000	40.0000	29.42	1,176.80
01010300030003	AYUDANTE DE TOPOGRAFIA	hh	0.2500	10.0000	22.40	224.00
						1,896.20
Materiales						
02130300010003	YESO BOLSA 25 kg	bol		3.0000	20.00	60.00
0231040001	ESTACAS DE MADERA	und		50.0000	4.65	232.50
0240020001	PINTURA ESMALTE	gal		0.2500	60.17	15.04
						307.54
Equipos						
0301000023	NIVEL TOPOGRAFICO	hm	1.0000	40.0000	14.25	570.00
0301010006	HERRAMIENTAS MANUALES	%mo		3.0000	1,896.20	56.89
						626.89
Partida	02.06	DESVIO DE CAUCE DE RIO				
Rendimiento	m/DIA	320.0000	EQ. 320.0000	Costo unitario directo por : m		20.30
Código	Descripción Recurso	Unidad	Cuadrilla	Cantidad	Precio \$/.	Parcial \$/.
Mano de Obra						
0101010003	OPERARIO	hh	1.0000	0.0250	28.46	0.71
0101010004	OFICIAL	hh	0.5000	0.0125	22.40	0.28
0101010005	PEON	hh	2.0000	0.0500	20.29	1.01
						2.00
Equipos						
0301010006	HERRAMIENTAS MANUALES	%mo		3.0000	2.00	0.06
03011800020002	TRACTOR DE ORUGAS DE 300-330 HP	hm	1.0000	0.0250	729.50	18.24
						18.30



Partida	03.01	LIMPIEZA Y DESCOLMATACIÓN DE CAUCE DE RIO				
Rendimiento	m3/DIA	850.0000	EQ. 850.0000	Costo unitario directo por : m3		7.33
Código	Descripción Recurso	Unidad	Cuadrilla	Cantidad	Precio S/.	Parcial S/.
Mano de Obra						
0101010003	OPERARIO	hh	1.0000	0.0094	28.46	0.27
0101010005	PEON	hh	1.0000	0.0094	20.29	0.19
						0.46
Equipos						
0301010006	HERRAMIENTAS MANUALES	%mo		3.0000	0.46	0.01
03011800020002	TRACTOR DE ORUGAS DE 300-330 HP	hm	1.0000	0.0094	729.50	6.86
						6.87
Partida	03.02	CONFORMACION DE DIQUE SECO C/ MAQUINARIA CON MATERIAL PROPIO				
Rendimiento	m3/DIA	810.0000	EQ. 810.0000	Costo unitario directo por : m3		7.65
Código	Descripción Recurso	Unidad	Cuadrilla	Cantidad	Precio S/.	Parcial S/.
Mano de Obra						
0101010005	PEON	hh	1.0000	0.0099	20.29	0.20
0101010010	OFICIAL (CONTROLADOR)	hh	1.0000	0.0099	22.40	0.22
						0.42
Equipos						
0301010006	HERRAMIENTAS MANUALES	%mo		3.0000	0.42	0.01
03011800020002	TRACTOR DE ORUGAS DE 300-330 HP	hm	1.0000	0.0099	729.50	7.22
						7.23
Partida	03.03	EXCAVACION DE UÑA PARA DIQUE				
Rendimiento	m3/DIA	350.0000	EQ. 350.0000	Costo unitario directo por : m3		13.05
Código	Descripción Recurso	Unidad	Cuadrilla	Cantidad	Precio S/.	Parcial S/.
Mano de Obra						
0101010004	OFICIAL	hh	1.0000	0.0229	22.40	0.51
0101010005	PEON	hh	1.0000	0.0229	20.29	0.46
						0.97
Equipos						
0301010006	HERRAMIENTAS MANUALES	%mo		5.0000	0.97	0.05
03011700010007	EXCAVADORA SOBRE ORUGAS 170 - 25l	hm	1.0000	0.0229	525.13	12.03
						12.08
Partida	03.04	PERFILADO Y REFINE EN TALUD DE DIQUE				
Rendimiento	m2/DIA	1,200.0000	EQ. 1,200.0000	Costo unitario directo por : m2		3.95
Código	Descripción Recurso	Unidad	Cuadrilla	Cantidad	Precio S/.	Parcial S/.
Mano de Obra						
0101010004	OFICIAL	hh	1.0000	0.0067	22.40	0.15
0101010005	PEON	hh	2.0000	0.0133	20.29	0.27
						0.42
Equipos						
0301010006	HERRAMIENTAS MANUALES	%mo		3.0000	0.42	0.01
03011700010007	EXCAVADORA SOBRE ORUGAS 170 - 25l	hm	1.0000	0.0067	525.13	3.52
						3.53



Partida	03.05	ELIMINACION DE MATERIAL EXCEDENTE D=5 km				
Rendimiento	m3/DIA	1,200.0000	EQ. 1,200.0000	Costo unitario directo por : m3		14.49
Código	Descripción Recurso	Unidad	Cuadrilla	Cantidad	Precio S/.	Parcial S/.
Mano de Obra						
0101010005	PEON	hh	1.0000	0.0067	20.29	0.14
0101010010	OFICIAL (CONTROLADOR)	hh	0.1000	0.0007	22.40	0.02
						0.16
Equipos						
03011600010005	CARGADOR SOBRE LLANTAS DE 200 - 2 hm		1.0000	0.0067	399.70	2.68
0301220010	CAMION VOLQUETE 6 x 4 330HP15 M3	hm	4.0000	0.0267	436.20	11.65
						14.33
Partida	04.01	GEOTEXTIL NO TEJIDO DE 400 GR/M2 (INCLUYE SUMINISTRO E INSTALACION)				
Rendimiento	m2/DIA	400.0000	EQ. 400.0000	Costo unitario directo por : m2		16.20
Código	Descripción Recurso	Unidad	Cuadrilla	Cantidad	Precio S/.	Parcial S/.
Mano de Obra						
0101010003	OPERARIO	hh	1.0000	0.0200	28.46	0.57
0101010004	OFICIAL	hh	1.0000	0.0200	22.40	0.45
0101010005	PEON	hh	4.0000	0.0800	20.29	1.62
						2.64
Materiales						
0210020009	GEOTEXTIL NO TEJIDO MACTEX MT200	m2		1.0500	12.84	13.48
						13.48
Equipos						
0301010006	HERRAMIENTAS MANUALES	%mo		3.0000	2.64	0.08
						0.08
Partida	04.02	SUMINISTRO, TRANSPORTE Y COLOCACION DE FILTRO DE GRAVA				
Rendimiento	m3/DIA	250.0000	EQ. 250.0000	Costo unitario directo por : m3		133.25
Código	Descripción Recurso	Unidad	Cuadrilla	Cantidad	Precio S/.	Parcial S/.
Mano de Obra						
0101010005	PEON	hh	62.5000	2.0000	20.29	40.58
0101010010	OFICIAL (CONTROLADOR)	hh	3.1250	0.1000	22.40	2.24
						42.82
Materiales						
0207010012	GRAVA SELECCIONADA 2-6 MM3	m3		1.1000	76.27	83.90
						83.90
Equipos						
0301010006	HERRAMIENTAS MANUALES	%mo		3.0000	42.82	1.28
03011700010007	EXCAVADORA SOBRE ORUGAS 170 - 25i hm		0.3125	0.0100	525.13	5.25
						6.53
Partida	04.03	EXTRACCION DE ROCA C/EXPLOSIVOS				
Rendimiento	m3/DIA	200.0000	EQ. 200.0000	Costo unitario directo por : m3		41.00
Código	Descripción Recurso	Unidad	Cuadrilla	Cantidad	Precio S/.	Parcial S/.
Mano de Obra						
0101010007	PERFORISTA	hh	2.0000	0.0800	30.99	2.48
0101010010	OFICIAL (CONTROLADOR)	hh	1.0000	0.0400	22.40	0.90
0101010011	AYUDANTE DE PERFORISTA	hh	2.0000	0.0800	29.30	2.34
01020100000013	TECNICO (AUTORIZADO x DISCAMEC)	hh	1.0000	0.0400	30.99	1.24
						6.96
Materiales						
0255100001	DINAMITA AL 65%	kg		0.2500	8.08	2.02
0255100009	MECHA L DE SEGURIDAD IMPERMEABLE	m		1.0000	15.00	15.00
0255100010	FULMINANTE	und		1.0000	4.00	4.00
0290230059	BARRENO DE 7/8" x 5 HP	und		0.0170	92.00	1.56
						22.58
Equipos						
0301010006	HERRAMIENTAS MANUALES	%mo		5.0000	6.96	0.35
03011400020002	MARTILLO NEUMATICO DE 29 kg	hm	2.0000	0.0800	10.18	0.81
03011400060005	COMPRESORA NEUMATICA 196 HP 600 -hm		1.0000	0.0400	257.61	10.30
						11.46



Partida	04.04		SELECCION Y ACOPIO DE ROCA EN CANTERA				
Rendimiento	m3/DIA	250.0000	EQ. 250.0000		Costo unitario directo por : m3		18.88
Código	Descripción Recurso	Unidad	Cuadrilla	Cantidad	Precio S/.	Parcial S/.	
Mano de Obra							
0101010004	OFICIAL	hh	1.0000	0.0320	22.40	0.72	
0101010005	PEON	hh	2.0000	0.0640	20.29	1.30	
							2.02
Equipos							
0301010006	HERRAMIENTAS MANUALES	%mo		3.0000	2.02	0.06	
03011700010007	EXCAVADORA SOBRE ORUGAS 170 - 25l	hm	1.0000	0.0320	525.13	16.80	
							16.86
Partida	04.05		CARGUIO Y TRANSPORTE DE ROCA DIST. 16 km				
Rendimiento	m3/DIA	200.0000	EQ. 200.0000		Costo unitario directo por : m3		86.73
Código	Descripción Recurso	Unidad	Cuadrilla	Cantidad	Precio S/.	Parcial S/.	
Mano de Obra							
0101010004	OFICIAL	hh	1.0000	0.0400	22.40	0.90	
							0.90
Equipos							
0301010006	HERRAMIENTAS MANUALES	%mo		5.0000	0.90	0.05	
03011600010005	CARGADOR SOBRE LLANTAS DE 200 - 2	hm	1.0000	0.0400	399.70	15.99	
0301220010	CAMION VOLQUETE 6 x 4 330HP15 M3	hm	4.0000	0.1600	436.20	69.79	
							85.83
Partida	04.06		ACOMODO DE ROCA SOBRE UÑA				
Rendimiento	m3/DIA	300.0000	EQ. 300.0000		Costo unitario directo por : m3		21.78
Código	Descripción Recurso	Unidad	Cuadrilla	Cantidad	Precio S/.	Parcial S/.	
Mano de Obra							
0101010005	PEON	hh	4.0000	0.1067	20.29	2.16	
0101010010	OFICIAL (CONTROLADOR)	hh	1.0000	0.0267	22.40	0.60	
							2.76
Equipos							
0301010006	HERRAMIENTAS MANUALES	%mo		3.0000	2.76	0.08	
03011700010006	EXCAVADORA SOBRE ORUGAS 325 HP	hm	1.0000	0.0267	709.27	18.94	
							19.02
Partida	04.07		ACOMODO DE ROCA SOBRE TALUD DE DIQUE				
Rendimiento	m3/DIA	280.0000	EQ. 280.0000		Costo unitario directo por : m3		23.34
Código	Descripción Recurso	Unidad	Cuadrilla	Cantidad	Precio S/.	Parcial S/.	
Mano de Obra							
0101010005	PEON	hh	4.0000	0.1143	20.29	2.32	
0101010010	OFICIAL (CONTROLADOR)	hh	1.0000	0.0286	22.40	0.64	
							2.96
Equipos							
0301010006	HERRAMIENTAS MANUALES	%mo		3.0000	2.96	0.09	
03011700010006	EXCAVADORA SOBRE ORUGAS 325 HP	hm	1.0000	0.0286	709.27	20.29	
							20.38
Partida	05.01		FLETE TERRESTRE				
Rendimiento	gib/DIA		EQ.		Costo unitario directo por : gib		15,000.00
Código	Descripción Recurso	Unidad	Cuadrilla	Cantidad	Precio S/.	Parcial S/.	
Materiales							
0203020002	FLETE TERRESTRE	gib		1.0000	15,000.00	15,000.00	
							15,000.00

NOTA: LOS ANALISIS DE COSTOS UNITARIOS SON REFERENCIALES, DEBIENDO SER LA FICHA TECNICA DEFINITIVA LA QUE DETERMINE LOS COSTOS UNITARIOS FINALES

**PERÚ****Ministerio
de Desarrollo Agrario
y Riego****Precios y cantidades de recursos requeridos por tipo**

Presupuesto: LIMPIEZA, DESCOLMATACIÓN Y CONFORMACIÓN DE DIQUE CON ENROCADOS EN AMBAS MARGENES DE LA QUEBRADA LLAPSHAPALLANGA, SECTOR TRES RIOS, DISTRITO DE CHILLIA, PROVINCIA DE PATAZ, DEPARTAMENTO DE LA LIBERTAD.

Lugar: SECTOR TRES RIOS, DISTRITO DE CHILLIA, PROVINCIA DE PATAZ, DEPARTAMENTO DE LA LIBERTAD.

Fecha: 15/10/2025

Código	Recurso	Unidad	Cantidad	Precio S/.	Parcial S/.
MANO DE OBRA					
0101010003	OPERARIO	hh	63.8060	28.46	1,815.92
0101010004	OFICIAL	hh	122.2717	22.40	2,738.89
0101010005	PEON	hh	683.1915	20.29	13,861.96
0101010007	PERFORISTA	hh	73.3440	30.99	2,272.93
0101010010	OFICIAL (CONTROLADOR)	hh	88.0713	22.40	1,972.80
0101010011	AYUDANTE DE PERFORISTA	hh	73.3440	29.30	2,148.98
0101030000	TOPOGRAFO	hh	35.8400	29.42	1,054.41
01010300030003	AYUDANTE DE TOPOGRAFIA	hh	11.5200	22.40	258.05
01020100000013	TECNICO (AUTORIZADO x DISCAMEC)	hh	36.6720	30.99	1,136.47
					27,260.41
MATERIALES					
0203020002	FLETE TERRESTRE	glb	1.0000	15,000.00	15,000.00
02040300010043	FIERRO 3/8"	var	0.3200	22.30	7.14
02041200010005	CLAVOS PARA MADERA CON CABEZA DE 3"	kg	3.7500	7.25	27.19
02041200010009	CLAVOS PARA MADERA CON CABEZA DE 2" A 4"	kg	2.0000	7.25	14.50
0204180008	CALAMINA GALVANIZADA e=0.14 mm	m2	12.0000	9.60	115.20
0207010012	GRAVA SELECCIONADA 2-6 MM3	m3	121.4400	76.27	9,262.23
0207030001	HORMIGON	m3	0.4800	40.00	19.20
0210020009	GEOTEXTIL NO TEJIDO MACTEX MT200	m2	1,459.0800	12.84	18,734.59
0213010001	CEMENTO PORTLAND TIPO I (42.5 kg)	bol	3.5040	30.00	105.12
02130300010003	YESO BOLSA 25 kg	bol	3.8400	20.00	76.80
0231010001	MADERA TORNILLO	p2	160.0000	7.00	1,120.00
0231040001	ESTACAS DE MADERA	und	64.0000	4.65	297.60
02310500010007	TRIPLAY LUPUNA E= 6 mm	m2	11.2500	17.24	193.95
0240020001	PINTURA ESMALTE	gal	0.3840	60.17	23.11
0255100001	DINAMITA AL 65%	kg	229.2000	8.08	1,851.94
0255100009	MECHA L DE SEGURIDAD IMPERMEABLE BLANCA	m	916.8000	15.00	13,752.00
0255100010	FULMINANTE	und	916.8000	4.00	3,667.20
02901500260004	GIGANTOGRAFIA SEGUN DISEÑO	und	1.0000	650.00	650.00
0290230059	BARRENO DE 7/8" x 5 HP	und	15.5856	92.00	1,433.88
					66,351.65
EQUIPOS					
0301000014	MIRAS	día	2.5600	17.36	44.44
0301000015	JALONES	día	5.1200	14.96	76.60
0301000022	ESTACION TOTAL	he	10.2400	23.48	240.44
0301000023	NIVEL TOPOGRAFICO	hm	25.6000	14.25	364.80
0301010006	HERRAMIENTAS MANUALES	% mo			959.76
03011400020002	MARTILLO NEUMATICO DE 29 kg	hm	73.3440	10.18	746.64
03011400060005	COMPRESORA NEUMATICA 196 HP 600 - 690 PCM	hm	36.6720	257.61	9,447.07
03011600010005	CARGADOR SOBRE LLANTAS DE 200 - 250 HP 4. yd3	hm	41.1494	399.70	16,447.42
03011700010006	EXCAVADORA SOBRE ORUGAS 325 HP	hm	20.3380	709.27	14,425.13
03011700010007	EXCAVADORA SOBRE ORUGAS 170 - 250 HP 1	hm	46.7270	525.13	24,537.75
03011800020002	TRACTOR DE ORUGAS DE 300-330 HP	hm	46.7691	729.50	34,118.06
03012200010004	CAMION PLATAFORMA 4 x 6 300 HP 19 tn	hm	12.0000	452.00	5,424.00
0301220010	CAMION VOLQUETE 6 x 4 330HP15 M3	hm	164.5308	436.20	71,768.33
0301220011	CAMION SEMI TRAYLER 6 x4 330 HP 35 TN	hm	30.0000	420.43	12,612.90
					191,213.34
				Total	S/.
					284,825.40



CRONOGRAMA REFERENCIAL DE LA PROPUESTA TECNICA

Actividad LIMPIEZA, DESCOLMATACIÓN Y CONFORMACIÓN DE DIQUE CON ENROCADO EN AMBAS MARGENES DE LA QUEBRADA LLAPSHAPALLANGA, SECTOR TRES RIOS, DISTRITO DE CHILLIA, PROVINCIA DE PATAZ, DEPARTAMENTO DE LA LIBERTAD.

Ubicación SECTOR TRES RIOS, DISTRITO DE CHILLIA, PROVINCIA DE PATAZ, DEPARTAMENTO DE LA LIBERTAD.

Fecha 15/10/2025

ITEM	ACTIVIDAD	UND.	N° días	PLAZO DE EJECUCION							
				MES 01				MES 02			
				I	II	III	IV	I	II	III	IV
1.00	LIMPIEZA, DESCOLMATACIÓN L=400.00 m Y CONFORMACIÓN DE DIQUE C/ENROCADO, L = 240.00 m										
1.01	OBRAS PROVISIONALES										
01.01.01	CASETA DE GUARDIANIA Y ALMACEN	m2	1.00	■							
01.01.02	CARTEL INFORMATIVO DE LA ACTIVIDAD 3.60 x 4.80 m	Und.	1.00	■							
1.02	OBRAS PRELIMINARES										
01.02.01	MOVILIZACIÓN Y DESMOVILIZACIÓN MAQUINARIA PESADA	vje	2.00	■	■						
01.02.02	MANTENIMIENTO Y/O HABILITACION DE VIAS DE ACCESO	Km	1.00	■							
01.02.03	RAMPA DE INGRESO Y SALIDA A LA ZONA DE TRABAJO	m3	1.00	■							
01.02.04	TRAZO Y REPLANTEO	Km	1.00	■							
01.02.05	CONTROL TOPOGRAFICO	km	2.00	■							
01.02.06	DESVÍO DEL RÍO	M	1.00	■							
1.03	MOVIMIENTO DE TIERRAS										
01.03.01	LIMPIEZA Y DESCOLMATACIÓN DEL CAUCE	m3	3.00	■	■						
01.03.02	CONFORMACIÓN DE DIQUE CON MATERIAL PROPIO	m3	3.00	■	■						
01.03.03	EXCAVACIÓN PARA UÑA DE ENROCADO	m3	1.00		■						
01.03.04	PERFILADO Y REFINE EN TALUD DE DIQUE	m2	1.00		■						
01.03.05	ELIMINACIÓN DE MATERIAL EXCEDENTE	m3	1.00		■						
1.04	PROTECCIÓN CON ENROCADO										
01.04.01	GEOTEXTIL NO TEJIDO DE 400 GR/M2 (INCLUYE SUMINISTRO E INSTALACION)	m2	4.00	■	■						
01.04.02	SUMINISTRO, TRANSPORTE Y COLOCACION DE FILTRO DE GRAVA	m3	1.00	■							
01.04.03	EXTRACCIÓN DE ROCAS CON EXPLOSIVOS PARA ENROCADO	m3	5.00	■	■						
01.04.04	SELECCIÓN Y ACOPIO DE ROCAS	m3	4.00	■	■						
01.04.05	CARGUÍO Y TRANSPORTE DE ROCAS	m3	5.00	■	■						
01.04.06	ACOMODO DE ROCAS EN UÑA DE ENROCADO	m3	2.00		■						
01.04.07	ACOMODO DE ROCAS EN TALUD DE ENROCADO	m3	2.00		■						
1.05	FLETE TERRESTRE										
01.05.01	FLETE TERRESTRE	glb		■	■						



Ministerio
de Desarrollo Agrario
y Riego



CRONOGRAMA DE ACTIVIDADES PARA EL CUMPLIMIENTO DE OBRA

Actividad : LIMPIEZA, DESCOLMATACIÓN Y CONFORMACIÓN DE DIQUE CON ENROCADO EN AMBAS MARGENES DE LA QUEBRADA LLAPSHAPALLANGA, SECTOR TRES RIOS, DISTRITO DE CHILLIA, PROVINCIA DE PATAZ, DEPARTAMENTO DE LA LIBERTAD.

Ubicación SECTOR TRES RIOS, DISTRITO DE CHILLIA, PROVINCIA DE PATAZ, DEPARTAMENTO DE LA LIBERTAD.

FECHA 15/10/2025

ITEM	ACTIVIDAD	MES 01				MES 02				MES 03			
		I	II	III	IV	I	II	III	IV	I	II	III	IV
01.01	FORMULACION DE FICHA TECNICA												
01.02	CONTRATACION												
01.03	EJECUCION												
01.04	SUPERVISION												
01.05	SEGUIMIENTO												
01.06	LIQUIDACION												

Profesional de la ALA que ha elaborado
la ficha técnica referencial

Administrador de La
Administración Local Del Agua

Profesional Designado
Por La AAA

Director de La Autoridad
Administrativa Del Agua



PERÚ

Ministerio
de Desarrollo Agrario
y Riego



MAQUINARIA QUE SE EMPLEARÁ EN LA ACTIVIDAD

TIEMPO A LA ACTIVIDAD = 1.00 Hr

TIEMPO A LA CANTERA = 1.00 Hr

TIPO DE MÁQUINA	CANT. (UND)	TIEMPO HORAS (IDA Y VUELTA)
VEHÍCULOS TRANSPORTABLES		
TRACTOR DE ORUGAS DE 140-160 HP	1	2.0
EXCAVADORA SOBRE ORUGAS 170-250 HP, 1.10-2.75 Yd ³	1	2.0
CAMION PLATAFORMA 4 X 2 122 HP 8 ton	1	2.0
VEHÍCULOS AUTO TRANSPORTABLES		
CAMION VOLQUETE DE 15 m ³	3	6.0
CAMION CISTERNA 4 X 2 (AGUA) 122 HP 2,000 gl	1	2.0
CARGADOR SOBRE LLANTAS DE 125-155 HP 3 yd ³	1	2.0